

Underrättelser för sjöfarande Sjöfartsverket



Underrättelser för sjöfarande Områdesindelning



SJÖFARTSVERKET

Redaktion
Sjöfartsverket
Ufs
601 78 NORRKÖPING
tel: 0771 630 605
e-post: ufs@sjofartsverket.se

Ansvarig utgivare:
Affärsområdeschef Patrik Wiberg

TILLKÄNNAGIVANDEN

Inga Tillkännagivanden i detta häfte.

UNDERRÄTTELSE**Bottenviken**

* 15928

Sjökort: 421, 4211

Sverige. Bottenviken. Skelleftehamn. O om Rönnskär. Näsgrundet. Fyren Näsgrundet släckt.

Stryk	fyr Näsgrundet	a)	64-39,910N	021-17,828E	Näsgrundet
-------	----------------	----	------------	-------------	------------

Bsp Bottenviken 2018/s43, s65

Skellefteå hamn. Publ. 9 juni 2021

Norra Kvarken

* 15964

Sjökort: 5121

Sverige. Norra Kvarken. Umeå. S om Hillskär. Ändrade djupuppgifter.

En sjömätning vid Umeå hamn har påvisat andra djup än vad som redovisas i sjökortet.

De viktigaste förändringarna redovisas nedan i tabellform, samt i sin helhet i nästa tryck av berört sjökort.

Förändringen finns tillgänglig som en uppdatering av ENC.

Inför	djup 10,3 m	a)	63-39,935N	020-20,231E
Inför	djup 7,7 m	b)	63-40,307N	020-19,445E
Ändra	djup 8,7 m till 6,9 m	c)	63-40,425N	020-19,508E
Inför	djup 13,5 m	d)	63-40,444N	020-19,838E

Bsp Bottenhavet N 2019/s45, s46

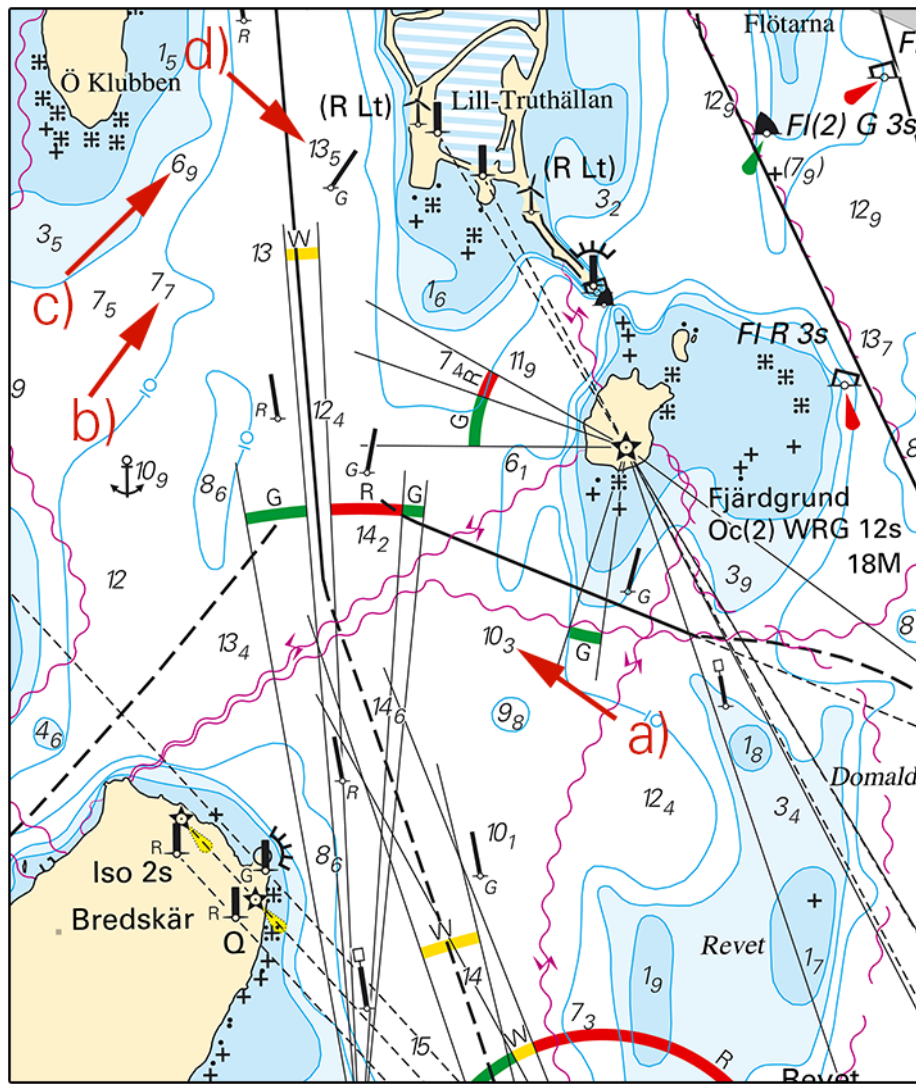

Hillskär

Sjöfartsverket, Norrköping Publ. 9 juni 2021

Norra Östersjön

* 15890

Sjökort: 6212

Sverige. Norra Östersjön. Norrköping. Pampushamnen. Utmärkning.

Se: 2019:780/14478(T)

Flytta	styrbordslysboj FI G 3s "Nr 22"	från a) till b)	a)	58-37,420N	016-14,801E
			b)	58-37,471N	016-14,681E
Flytta	styrbordslysboj Q G "Nr 24"	från c) till d)	c)	58-37,463N	016-14,649E
			d)	58-37,416N	016-14,914E

Bsp Ostkusten 2019/s59, Bsp Ostkusten 2021/s59

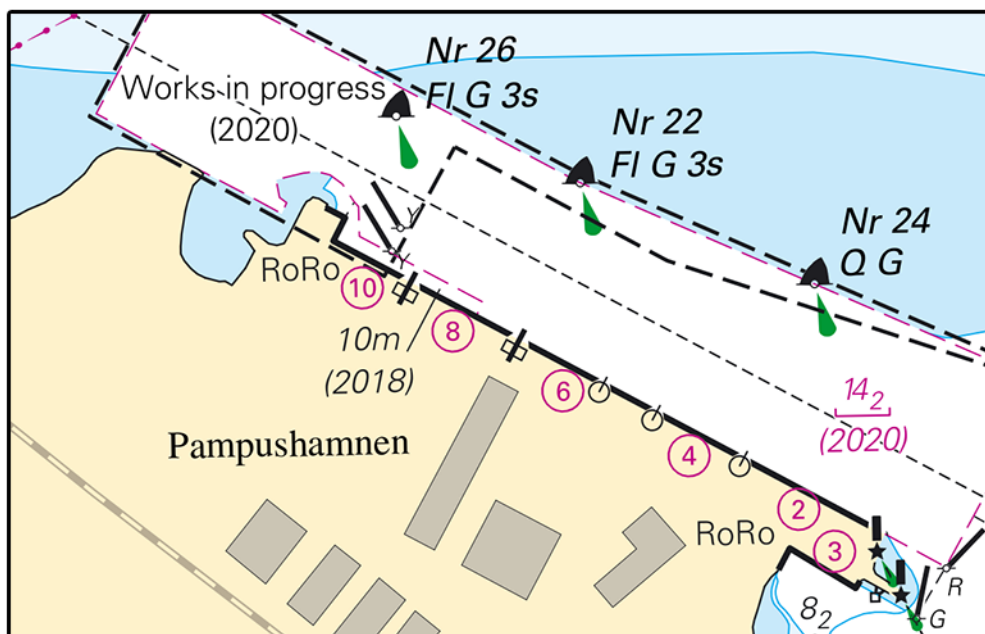

Pampushammen

Transportstyrelsen. Publ. 9 juni 2021

* 15951 (T)

Sjökort: 6144, 615

Sverige. Norra Östersjön. Stockholms skärgård. S om Sandhamn. Gråskärsfjärden. Lilla Hästskär. Sjömärke rasat.

Tid: Tills vidare

Sjömärket på Lilla Hästskär har rasat.

Sjömärke "Lilla Hästskär"	59-15,310N	018-52,863E
---------------------------	------------	-------------

Bsp Stockholm M 2020/s31

Sjöfartsverket. Publ. 9 juni 2021

* 15954 (T)

Sjökort: 10, 61, 616, 6162, 6163, 62

Sverige. Norra Östersjön. O om Utö. Skjutvarning. 7 - 15 juni.

Notiser som utgår: 2021:860/15781(T)

Position: Ca	58-54N	018-20E	Utö Skjutområde
--------------	--------	---------	-----------------

Under angivna tider pågår skarpskjutning på Utö skjutfält varvid riskområdet O om Utö är avlyst ut till det avstånd som anges i tabellen.

Under dygnets mörka timmar sker skjutning oftast med lys och signal ammunition.

Upplysningar under pågående skjutning lämnas på VHF kanal 16, anrop Utö skjutfält, eller tel. 08-501 570 45.

Information om kommande skjutningar, tel: 010-823 18 23, Muskö Sjöcentral.

Datum	Tid	Riskavstånd från stranden
7 juni	1200 - 1900	3,8 M
8 - 11 juni	0900 - 1900	3,8 M
14 juni	1000 - 1900	3,8 M
15 juni	0900 - 1900	3,8 M

Visas ej i ENC.

BSP Stockholm S 2020/s04, s05, s13, s17, s18, s19, s35, s37

Försvarsmakten. Publ. 4 juni 2021

* 15963

Sjökort: 6142

Sverige. Norra Östersjön. Stockholm. Halvkakssundet. Fyren Kungshamn återställd.

Notiser som utgår: 2021:858/15886(T)

Fyr Kungshamn	59-20,075N	018-12,550E
---------------	------------	-------------

Bsp Stockholm M 2020/s11

Stockholms hamnar. Publ. 8 juni 2021

Mälaren och Södertälje kanal*** 15950 (T)****Sjökort: 111****Sverige. Mälaren och Södertälje kanal. Stockholm. Kärsön. Lovön. Drottningholm. Drottningholmsbron. Arbeten 2021.**

Notiser som utgår: 2020:802/14854(T)

Tid: 21 juni, 2021 - början av 2022.

Underhållsarbeten pågår på Drottningholmsbron. Arbetspråmar kommer befinna sig under bron och vara belysta. Arbetet hindrar ej småbåtstrafiken under bron men extra uppmärksamhet anmodas.

Drottningholmsbron	59-19,44N	017-53,64E
--------------------	-----------	------------

Visas ej i ENC.

Bsp Mälaren - Hjälaren 2020/s49

Trafikverket. Publ. 9 juni 2021

Mellersta Östersjön*** 15955****Sjökort: 711****Sverige. Mellersta Östersjön. Kalmarsund. O om Mönsterås. Ödängla. Dösö. Fasta sjömärken utgår.**

Stryk	fasta sjömärken	a)	57-03,22N	016-35,13E
--------------	-----------------	----	-----------	------------

Bsp Kalmarsund 2019/s20, s22

Sjöfartsverket. Publ. 9 juni 2021

Södra Östersjön*** 15900****Sjökort: 7411, 7413****Sverige. Södra Östersjön. Karlskrona. Verköhamnen. Utmärkning.**

Inför	ostkardinallysprick VQ(3) 5s	a)	56-09,830N	015-37,361E
--------------	------------------------------	----	------------	-------------

Bsp Hanöbukten 2018/s40, s42, s43

Sjöfartsverket, Norrköping. Publ. 9 juni 2021

*** 15915 (T)****Sjökort: 7, 74, 742, 743, 8, 83****Sverige. Södra Östersjön. S om Åhus. Ravlunda. Skjutvarning. 15 - 24 juni.**

Position: Ca	55-46N	014-20E	Restriktionsområde R34 RAVLUNDA
--------------	--------	---------	---------------------------------

Under angivna tider pågår skarpskjutning på Ravlunda skjutfält, varvid farvattnen mellan Åhus och Simrishamn berörs. Därmed är det i sjökortet markerade området R34 avlyst ut till angivet avstånd från stranden.

Orange blixtljus, Q Or, tänds vid skjutfältsgrensarna när skjutning pågår.

Ytterligare upplysningar: VHF kanal 16/68, anropssignal "Ravlunda skjutfält" eller via Sjökontrollen, tel 044-35 10 32.

Datum	Tid	Riskavstånd
15 - 17 juni	0900 - 1700	3,8 M
18 - 19 juni	0900 - 1700	2,5 M
22 - 24 juni	0900 - 1700	0,6 M

Visas ej i ENC.

Bsp Hanöbukten 2018/s06, s07, s24, s25, s26, s27, s28, s29, s30, s31, s32, s33, Bsp Sydkusten 2012/s06, s07, s29,

Bsp Sydkusten 2020/s06, s07, s29

Försvarsmakten, Södra Skånska Regementet, Södra Sandby. Publ. 7 juni 2021

Kattegatt*** 15959 (T)****Sjökort: 92, 923, 924****Sverige. Kattegatt. V om Halmstad. Ringenäs. Skjutvarning. 15 och 17 juni.**

Under angiven tid pågår skarpskjutning på Ringenäs skjutfält. Riskområdet sträcker sig ut till nedan angivet avstånd från stranden. Begränsning i sidled framgår av det i sjökortet markerade riskområdet (R41A). En skjutvarningsfyr, VQ R är tänd när skjutning pågår.

Ytterligare upplysningar: tel 035-266 39 55, 035-536 77.

Datum	Tid	Riskavstånd
15 juni	0900 - 1630	2,4 M
17 juni	0900 - 1630	3,8 M

Position: Ca.	56-40,8N	012-38,6E	Restriktionsområde R41 A RINGENÄS
---------------	----------	-----------	-----------------------------------

Visas ej i ENC.

Bsp Västkusten S 2019/s28, s29, s30, Bsp Västkusten S 2021/s28, s29, s30

Försvarsmakten. Publ. 9 juni 2021

Skagerrak*** 15585****Sjökort: 932****Sverige. Skagerrak. V om Orust. Kåringön. Indragning av ensfyrrar.**

Ersätt	fyr med tavla	58-06,712N	011-22,135E
Stryk	text "2 F R"		

Bsp Västkusten N 2019/s22, s23, Bsp Västkusten N 2021/s22, s23, Bsp Västkusten S 2019/s10, s11, Bsp Västkusten S 2021/s10, s11

Publ. 9 juni 2021